



COMUNE DI LAMPEDUSA E LINOSA

Agrigento

PROGETTO ESECUTIVO

art. 23 D.lgs. n. 50/2016 - Nuovo Codice Appalti

PROGETTO

RIQUALIFICAZIONE CENTRO POLIVALENTE, MANUTENZIONE E RIFACIMENTO
DEL CAMPO DA GIOCO NELL'ISOLA DI LINOSA

Progetto esecutivo

ELABORATO TECNICO

03. INQUADRAMENTO DELL'AREA E CARTA DEI VINCOLI

MARZO 2017

Piano D'Interventi per l'Isola di Lampedusa

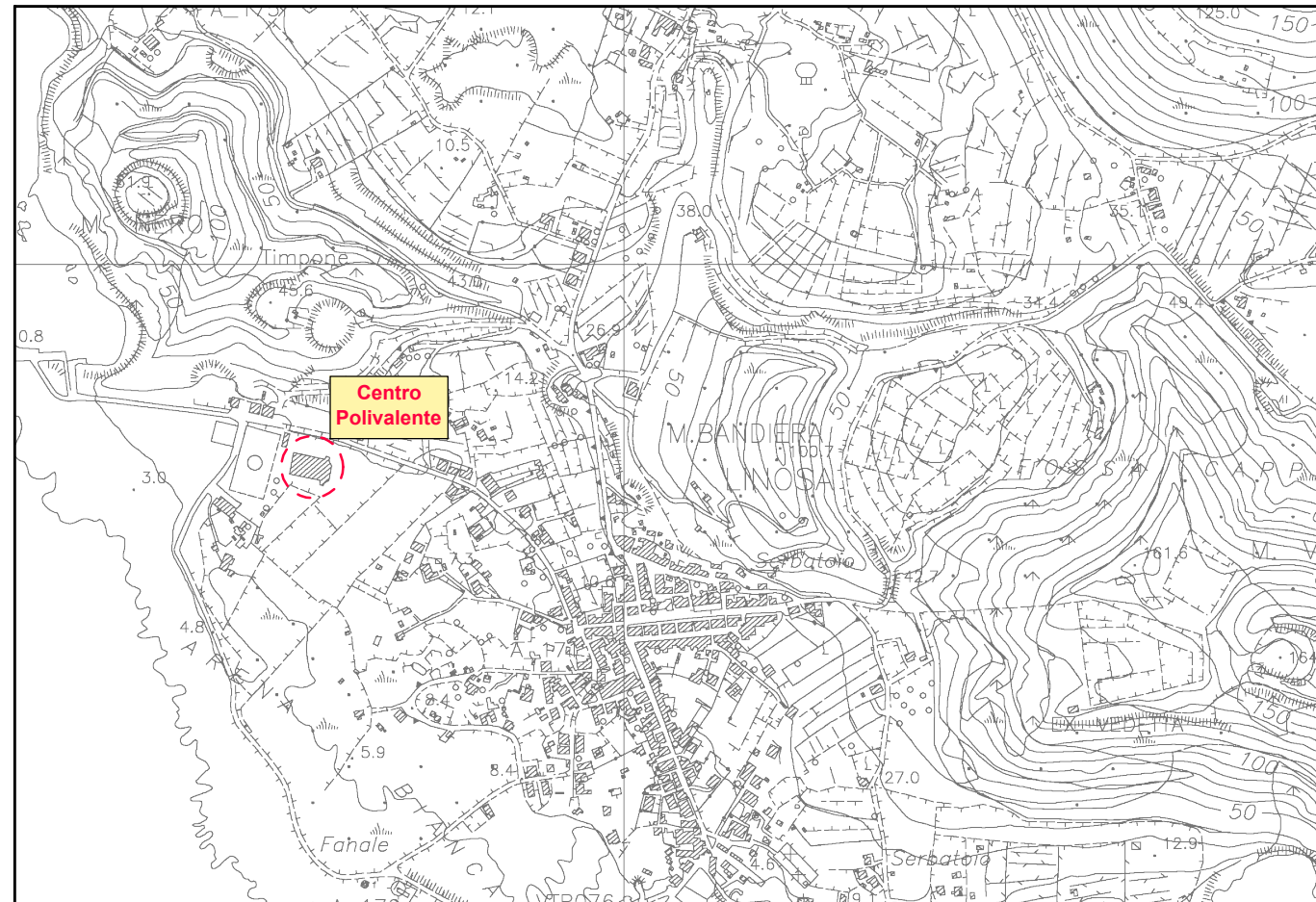

COMUNE DI LAMPEDUSA E LINOSA Corografia - Scala 1:10.000



ORTOFOTO - Scala 1:10.000
Fonte Google Earth

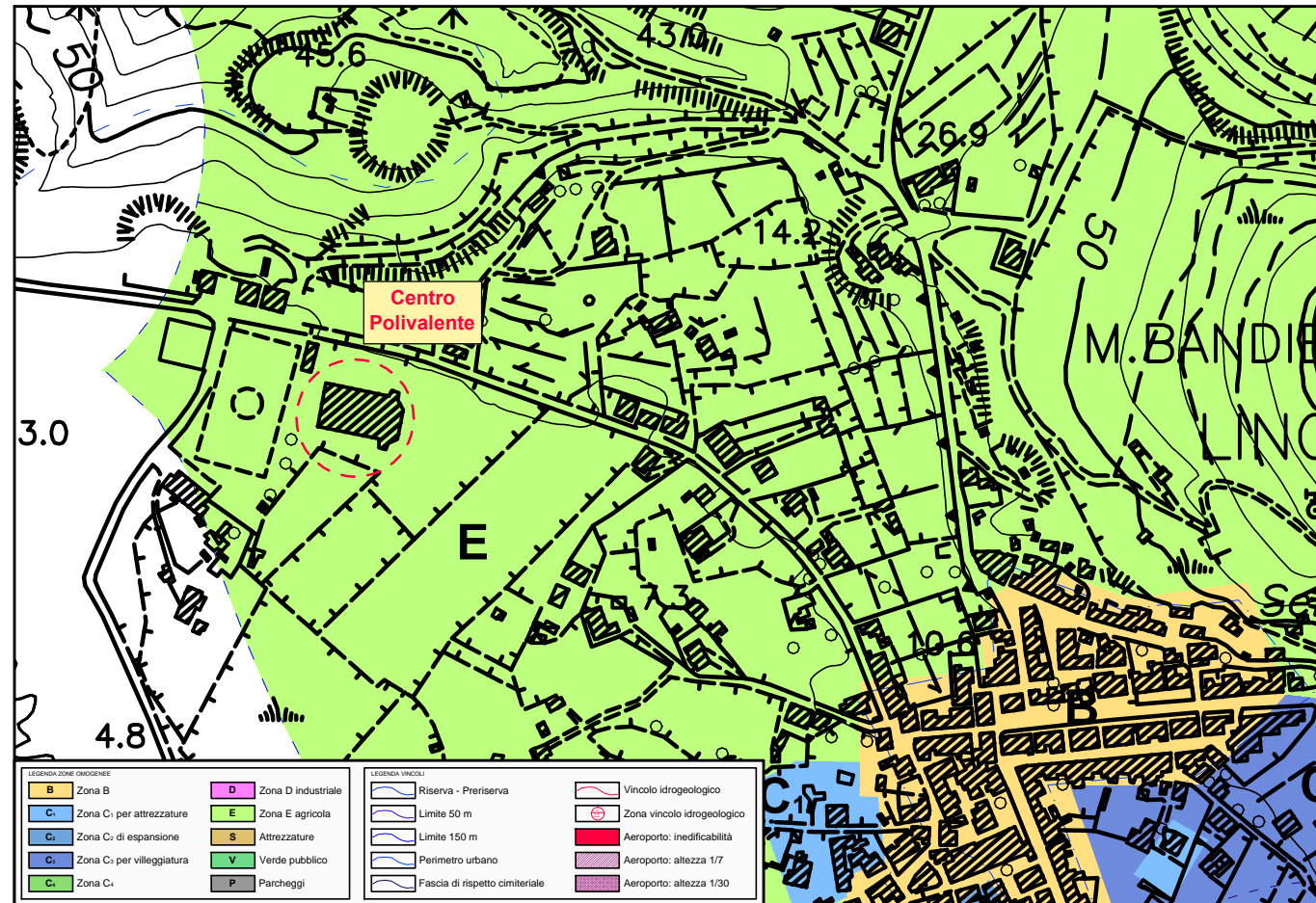

COMUNE DI LAMPEDUSA E LINOSA Normativa urbanistica e situazione vincolistica - Scala 1:5.000

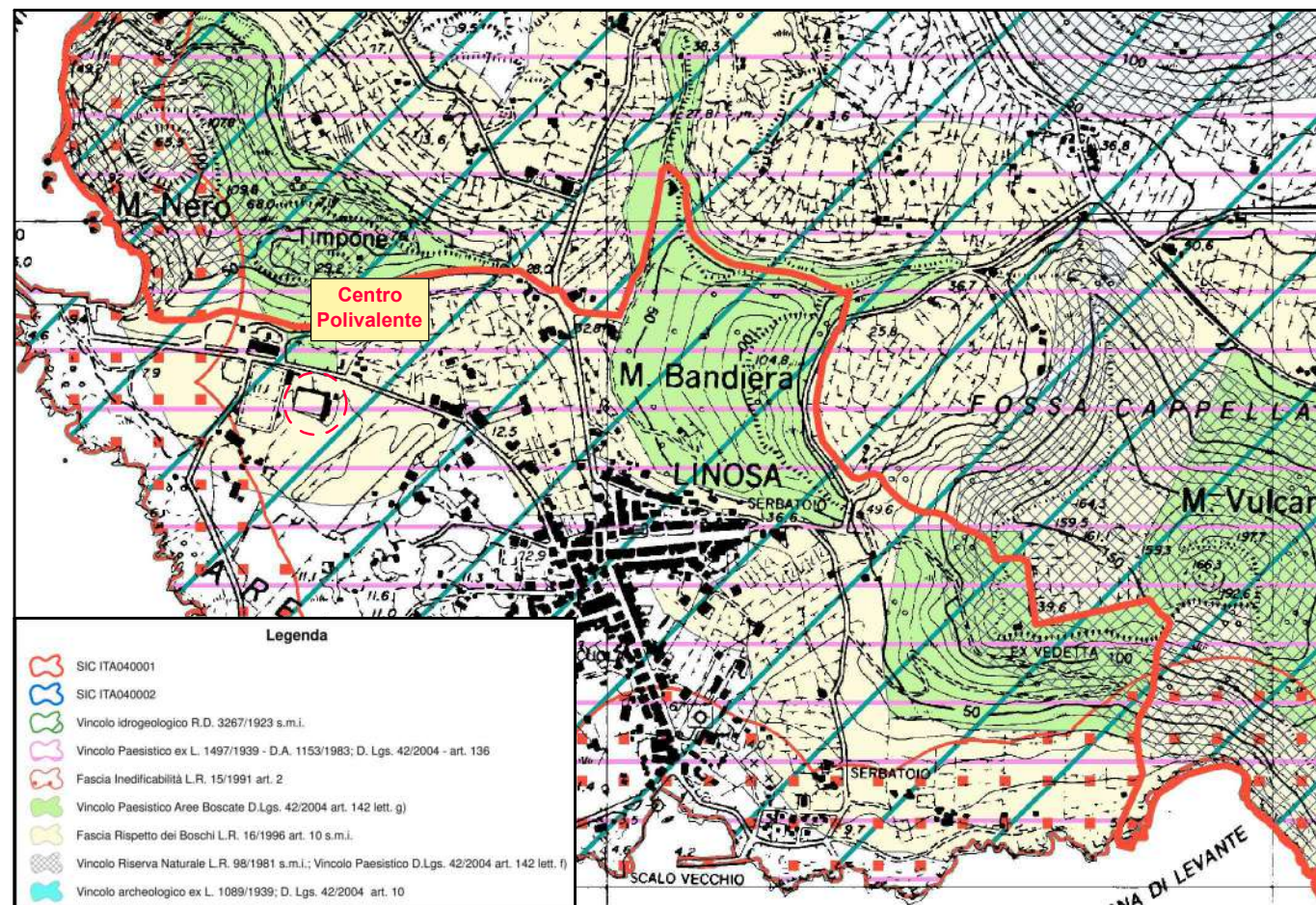

COMUNE DI LAMPEDUSA E LINOSA - Carta dei vincoli SIC ITA040002 - Scala 1:10.000

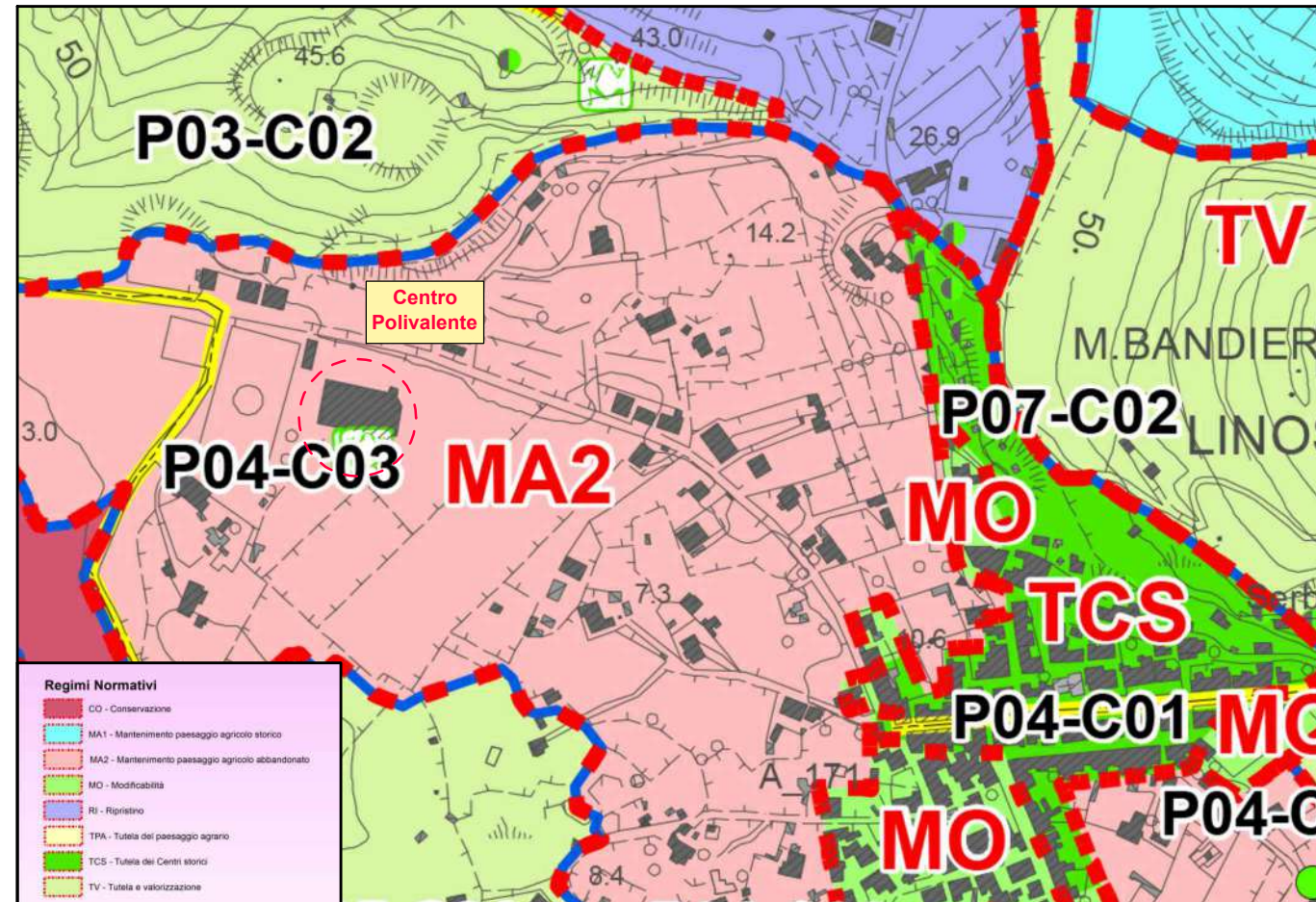

COMUNE DI LAMPEDUSA E LINOSA Piano Paesaggistico Isole Pelagie - Scala 1:5.000

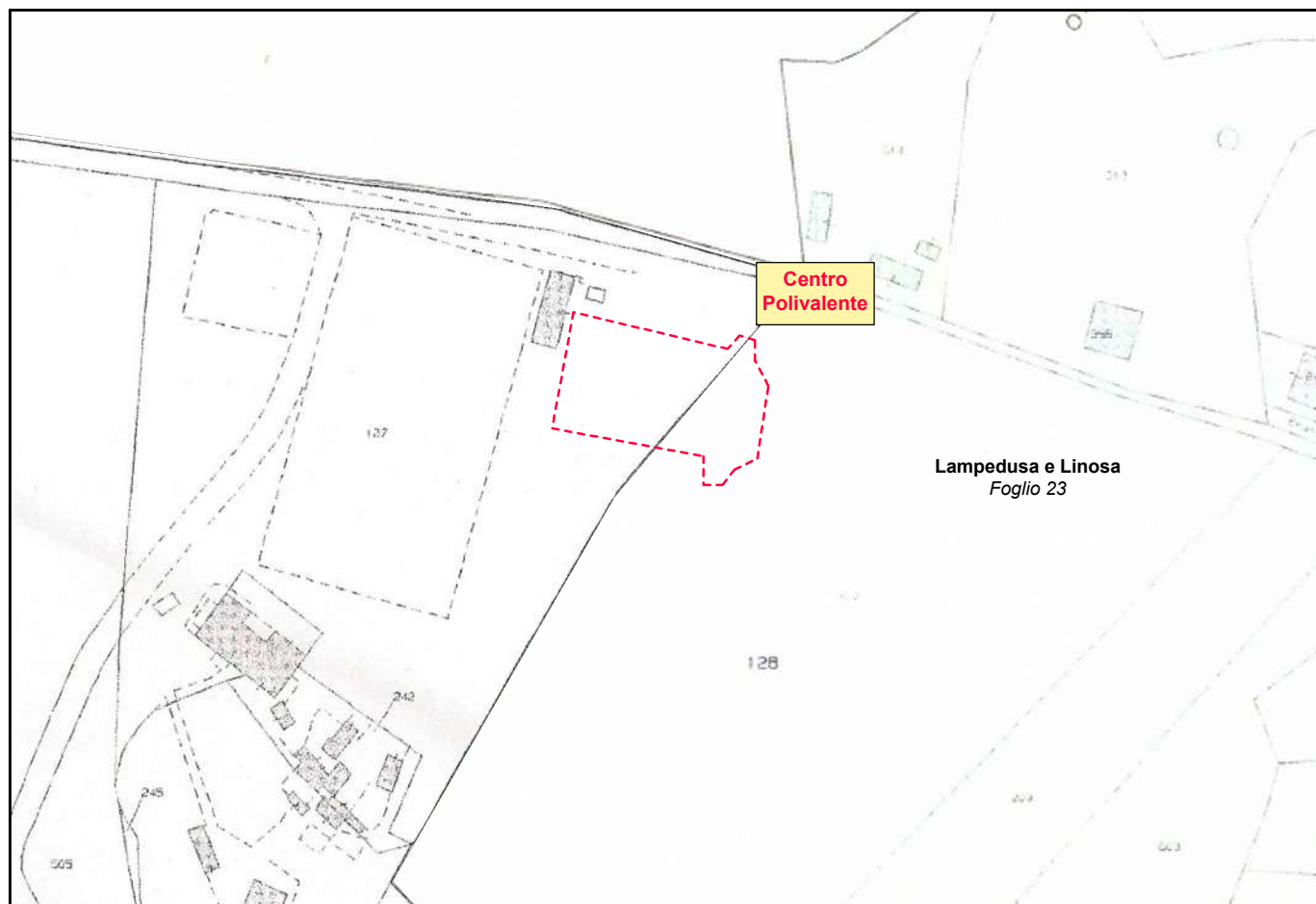

COMUNE DI LAMPEDUSA E LINOSA
Stralcio catastale - Foglio 23 - Part. 127 e 128: Scala 1:2.000