

<p>Tavola 137057</p>	<p>LINOSA</p> <p>Regimi Normativi del piano paesaggistico delle isole Pelagie Beni paesaggistici R.1/5000</p>	<p>Redatto il : 22/04/2003</p> <p>Integrato il : 22/04/2004 (a seguito nota Commissariale n° 5453 del 02-04-2004)</p> <p>Aggrigento li: Gennaio 2020</p>
--------------------------	---	---

Elaborato negli uffici della "Well Tech Engineering" s.r.l. Zona industriale n°120 interno 1 - 92100 Agrigento

Regimi normativi delle isole Pelagie

- | | |
|---|--|
|  | Paesaggi locali |
|  | CO - Conservazione |
|  | MA1- Mantenimento |
|  | MA2- Mantenimento |
|  | MO- Modificabilità |
|  | RE- Recupero ambientale e paesaggistico |
|  | RI - Ripristino |
|  | RIO1 - Riordino paesaggistico |
|  | RIO2 - Riordino paesaggistico |
|  | TCS - Tutela centri storici |
|  | TPA - Tutela del paesaggio Agrario |
|  | TV - Tutela e valorizzazione dei siti di rilevanza
interesse paesaggistico ambientale |

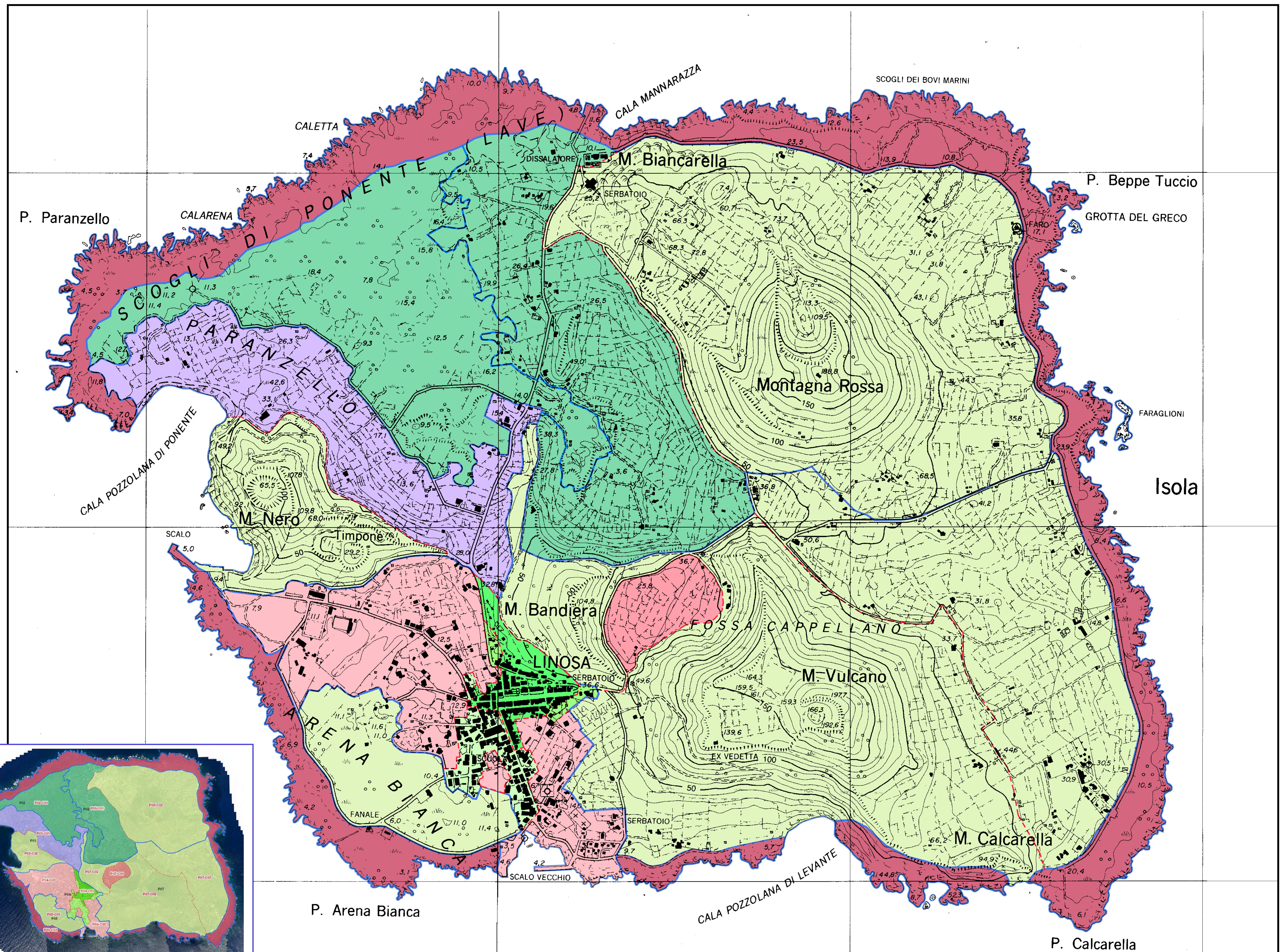
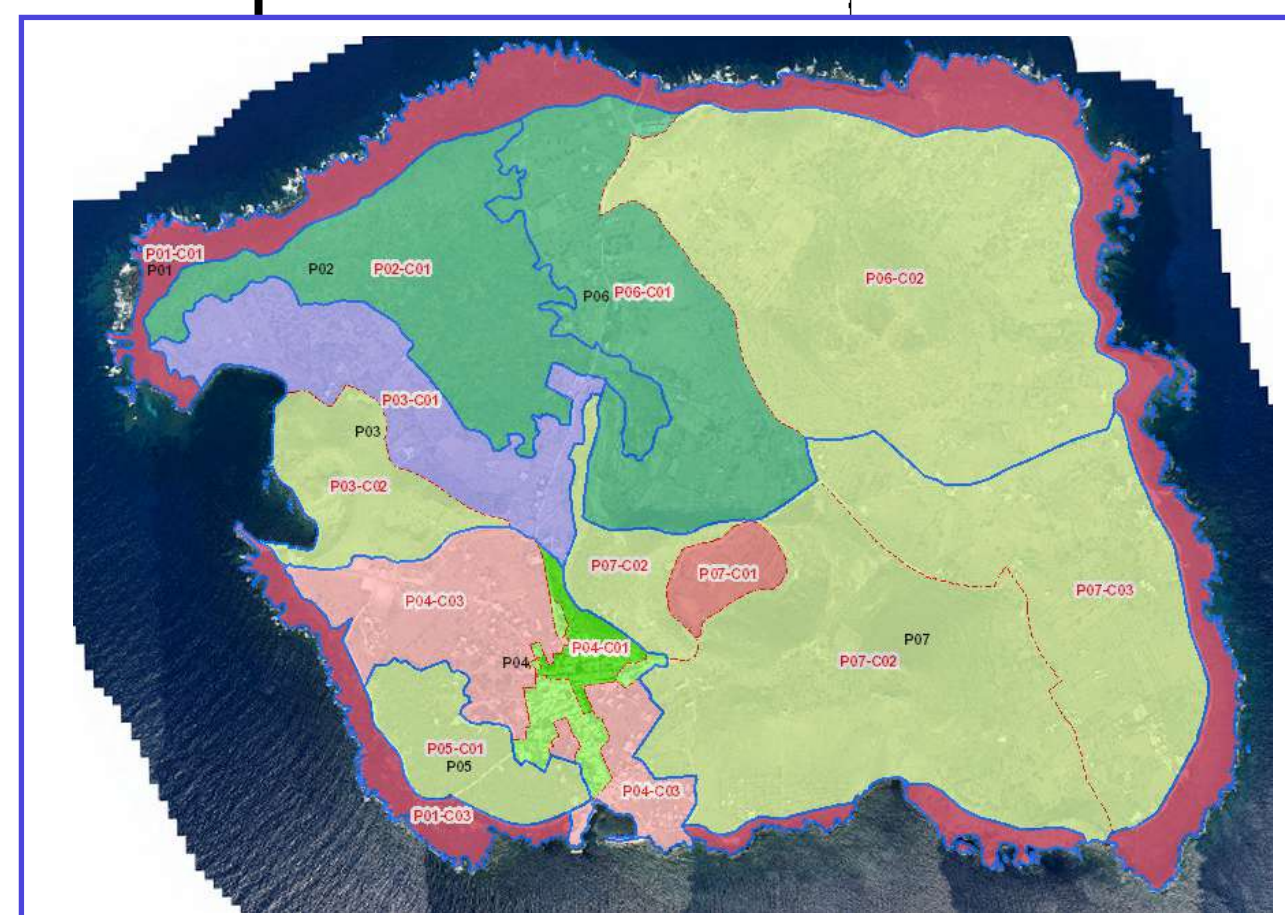

Fonte : Carta Tecnica Regionale - Regione Sicilia - Assessorato del territorio e dell' ambiente

Piano paesaggistico delle isole Pelagie - Beni paesaggistici
(Regione Siciliana - Assessorato del Territorio e dell'Ambiente - Area 2 Interdipartimentale - servizio del 10-11-2011)